阿蘇山周辺の地殻変動

－GEONET(電子基準点等)による連続観測結果－

「長陽」－「高森」等の基線で2026年５月頃からわずかな伸びが見られます。

阿蘇山周辺　GNSS連続観測基線図

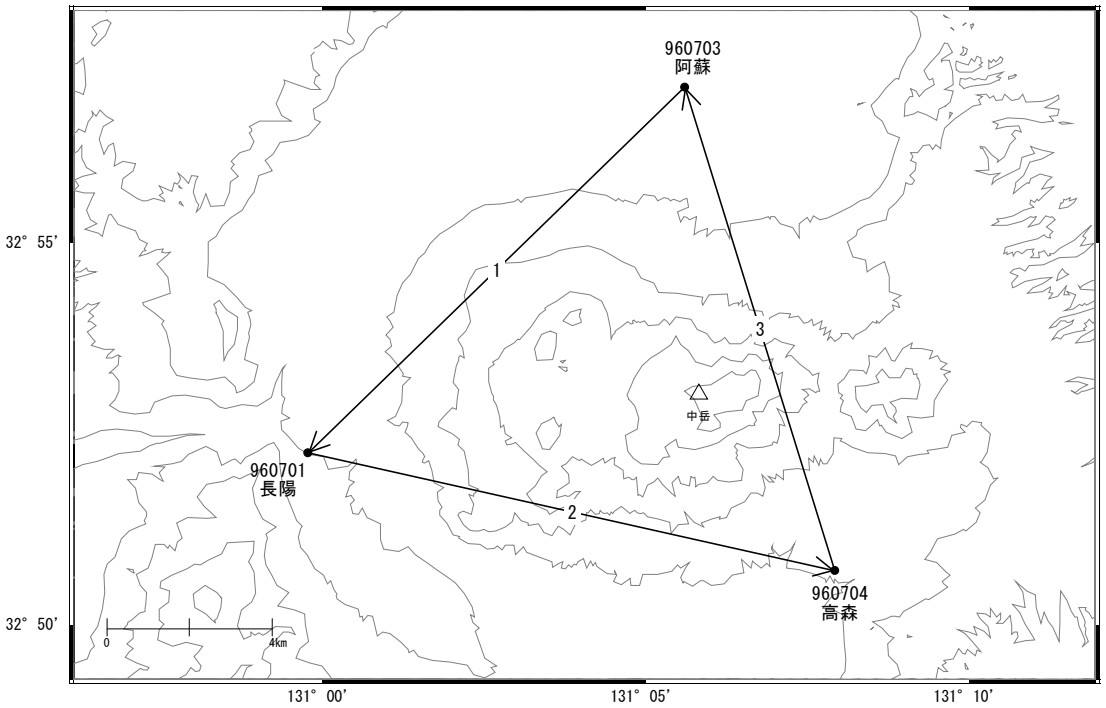

基線変化グラフ

期間：2022-10-01～2026-10-24 JST

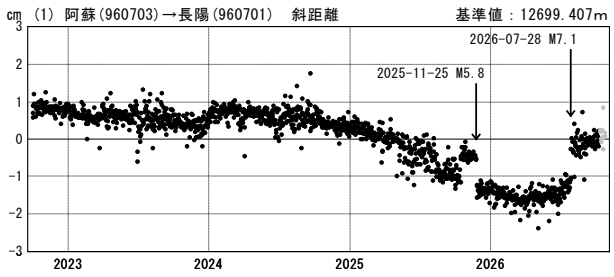

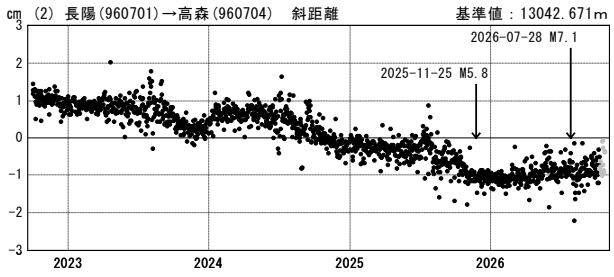

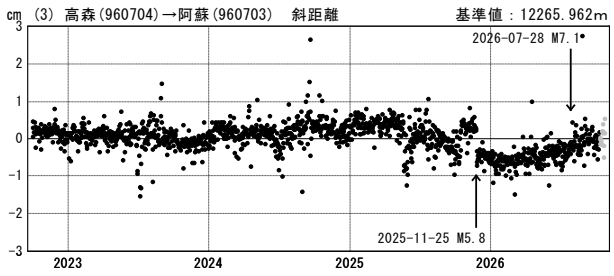

基線変化グラフ

期間：2025-10-01～2026-10-24 JST

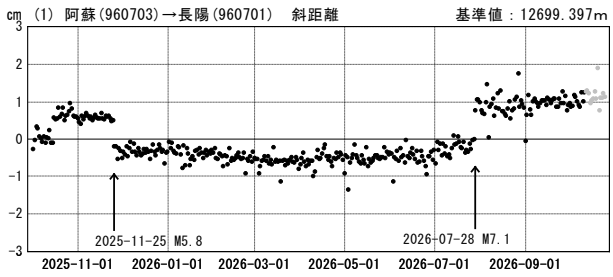

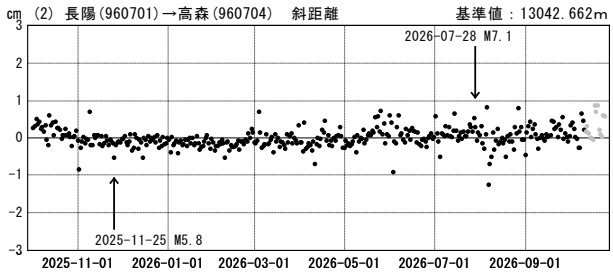

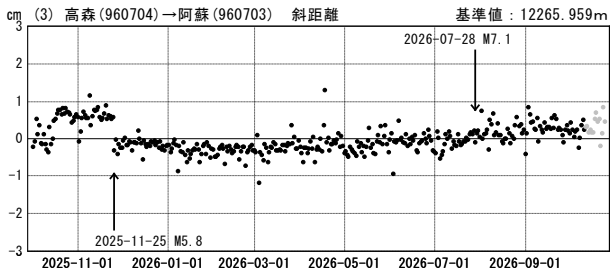

●---[F5.1:最終解]　●---[R5.1:速報解]

国土地理院

（注）一部の基線では、2026年7月28日に発生した令和８年熊本地震の影響が見られます。