

薩摩硫黄島周辺の地殻変動

—GEONET(電子基準点等)による連続観測結果—

顕著な地殻変動は観測されていません。

薩摩硫黄島周辺 GNSS連続観測基線図

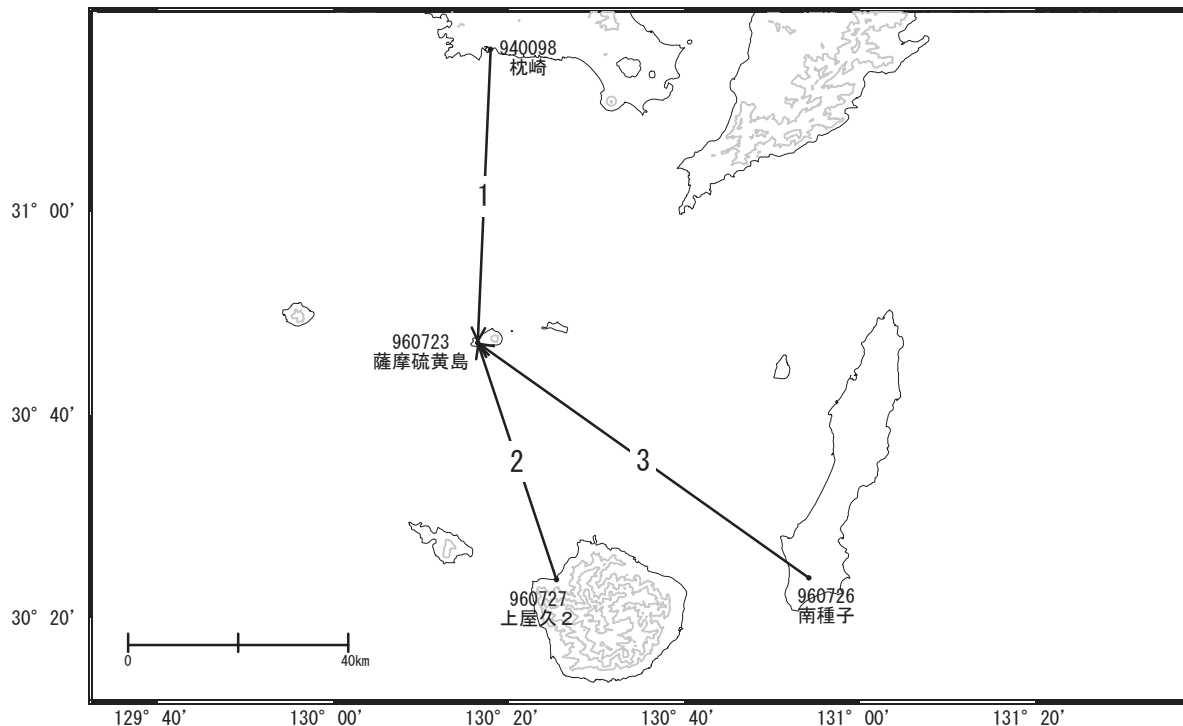

成分変化グラフ

成分変化グラフ

期間: 2022-06-01~2025-06-22 JST

期間: 2024-06-01~2025-06-22 JST

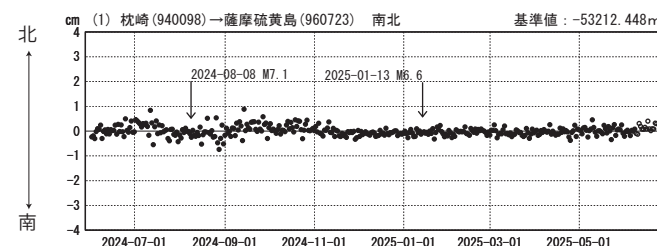
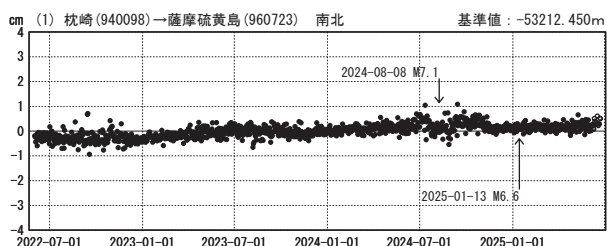
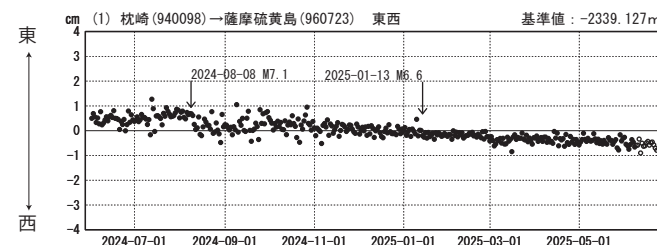
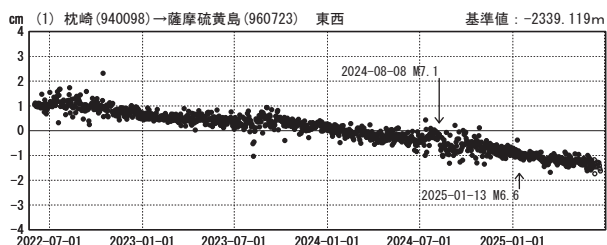
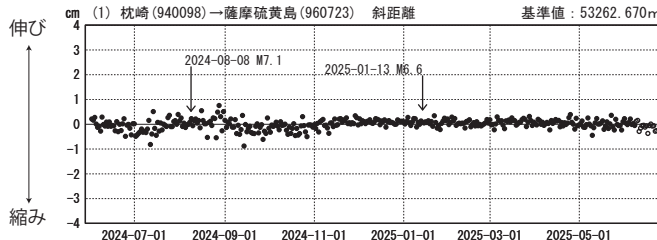
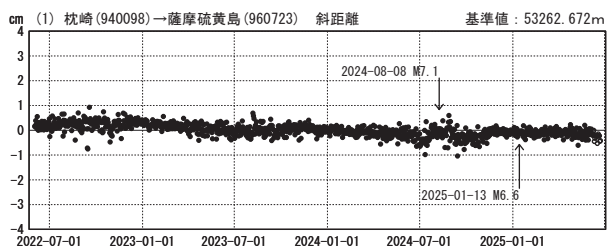

●—[F5:最終解] ○—[R5:速報解]

成分変化グラフ

期間：2022-06-01～2025-06-22 JST

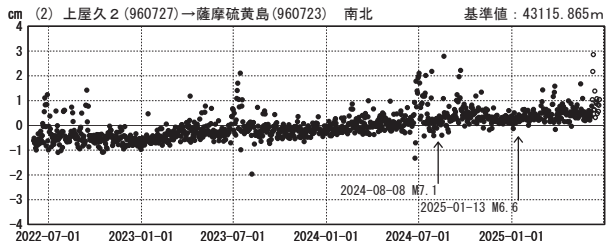
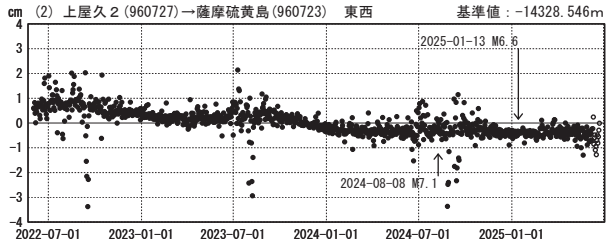
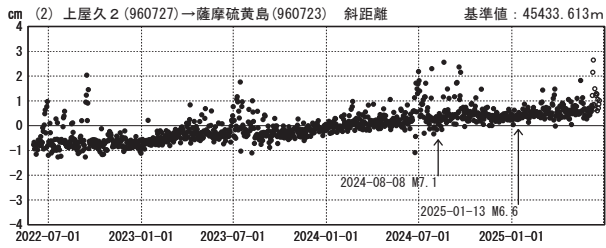

成分変化グラフ

期間：2024-06-01～2025-06-22 JST

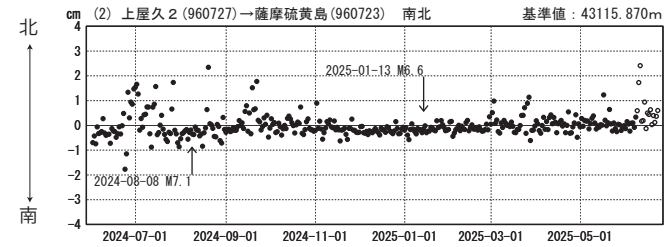
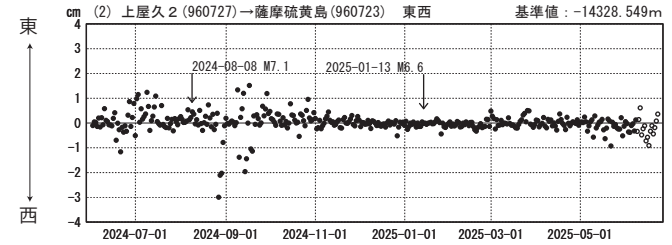
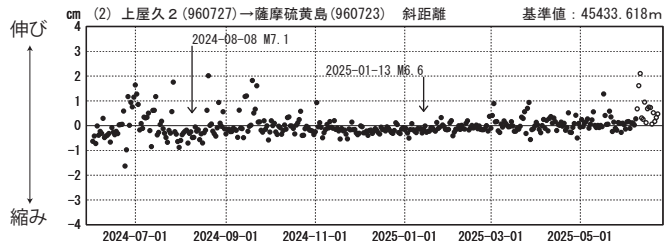

●---[F5:最終解] ○---[R5:速報解]

国土地理院

成分変化グラフ

期間：2022-06-01～2025-06-22 JST

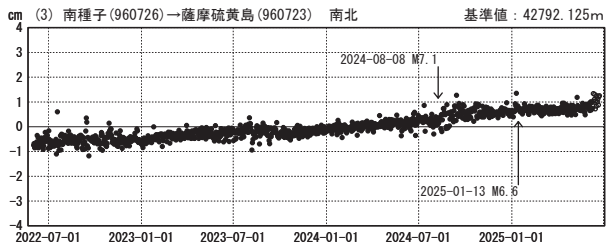
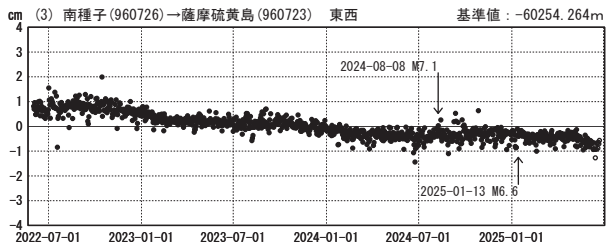
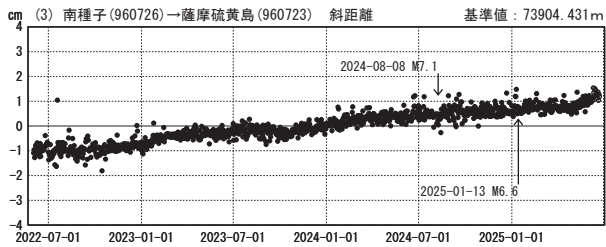

成分変化グラフ

期間：2024-06-01～2025-06-22 JST

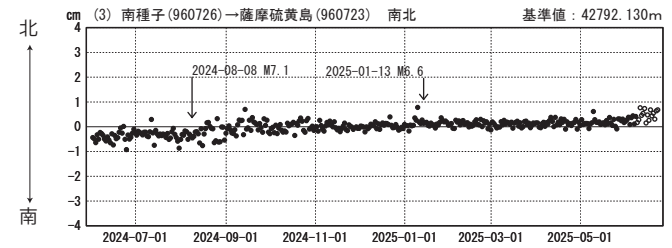
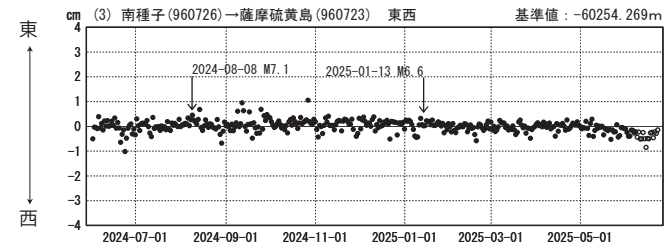
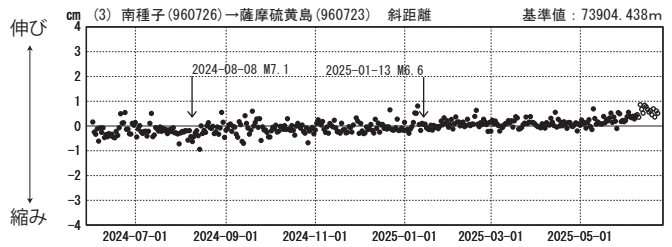

●---[F5:最終解] ○---[R5:速報解]

国土地理院