

GNSSデータから推定された四国中部の長期的ゆっくりすべり（暫定）

推定すべり分布
(2019-01-01/2025-06-05)

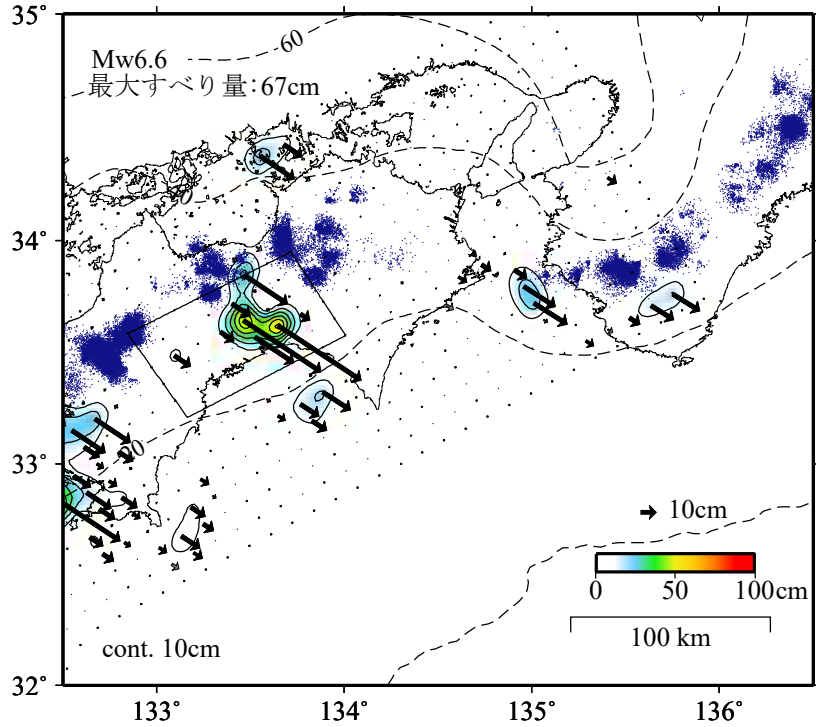

観測値（黒）と計算値（白）の比較
(2019-01-01/2025-06-05)

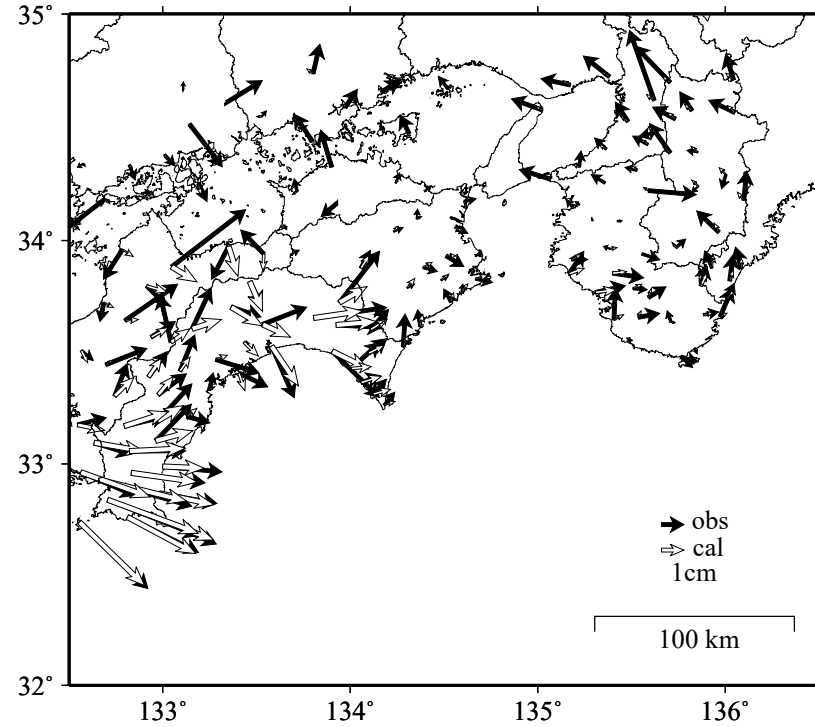

Mw及び最大すべり量はプレート面に沿って評価した値を記載。
すべり量（カラー）及びすべりベクトルは水平面に投影したものを示す。
推定したすべり量が標準偏差(σ)の3倍以上のグリッドを黒色で表示している。

使用データ: GEONETによる日々の座標値(F5解、R5解)
F5解(2018-01-01/2025-05-24)+R5解(2025-05-25/2025-06-05)
トレンド期間(年周・半年周成分は補正なし)(九州・四国西部): 2006-01-01/2009-01-01
(四国中部): 2017-04-01/2018-04-01 (四国東部・紀伊半島): 2017-01-01/2019-01-01

モーメント計算範囲: 左図の黒枠内側
観測値: 3日間の平均値をカルマンフィルターで平滑化した値
黒破線: フィリピン海プレート上面の等深線(Hirose et al., 2008)
すべり方向: プレートの沈み込み方向に拘束
青丸: 低周波地震(気象庁一元化震源)(期間: 2019-01-01/2025-06-05)
固定局: 上対馬

- *電子基準点の保守等による変動は補正済み
- *平成23年(2011年)東北地方太平洋沖地震及び平成28年(2016年)熊本地震の粘弾性変形は補正している (Suito, 2017, 水藤, 2017)。
- *Nishimura et al. (2013)及び気象庁カタログ(2017年以降)の短期的ゆっくりすべりを補正している。
- *共通誤差成分を推定している。
- *種子島の地震(2019-01-08, M6.0)、日向灘の地震(2019-05-10, M6.3; 2022-01-22, M6.6)に伴う地殻変動は補正している。
- *豊後水道の地震(2024-04-17, M6.6)、日向灘の地震(2024-08-08, M7.1; 2025-01-13, M6.6)に伴う地殻変動は補正している。
- *令和6年能登半島地震に伴う地殻変動は補正している。

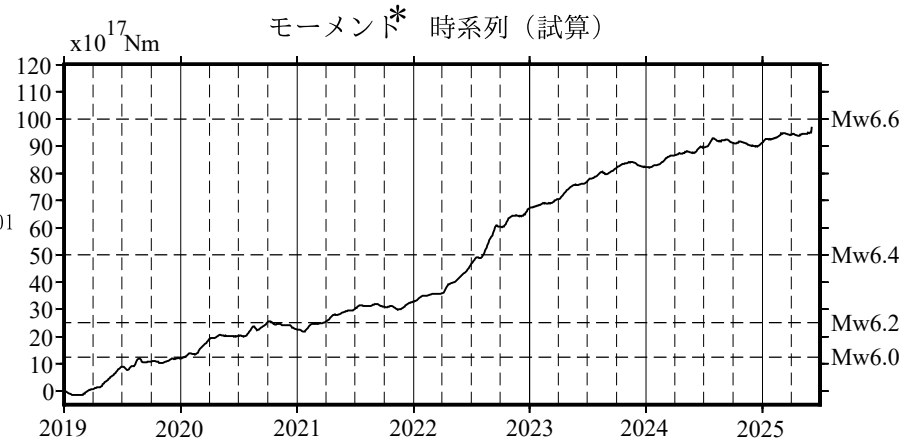

四国中部の観測点の座標時系列(黒丸)と計算値(赤線)

時間依存のインバージョン

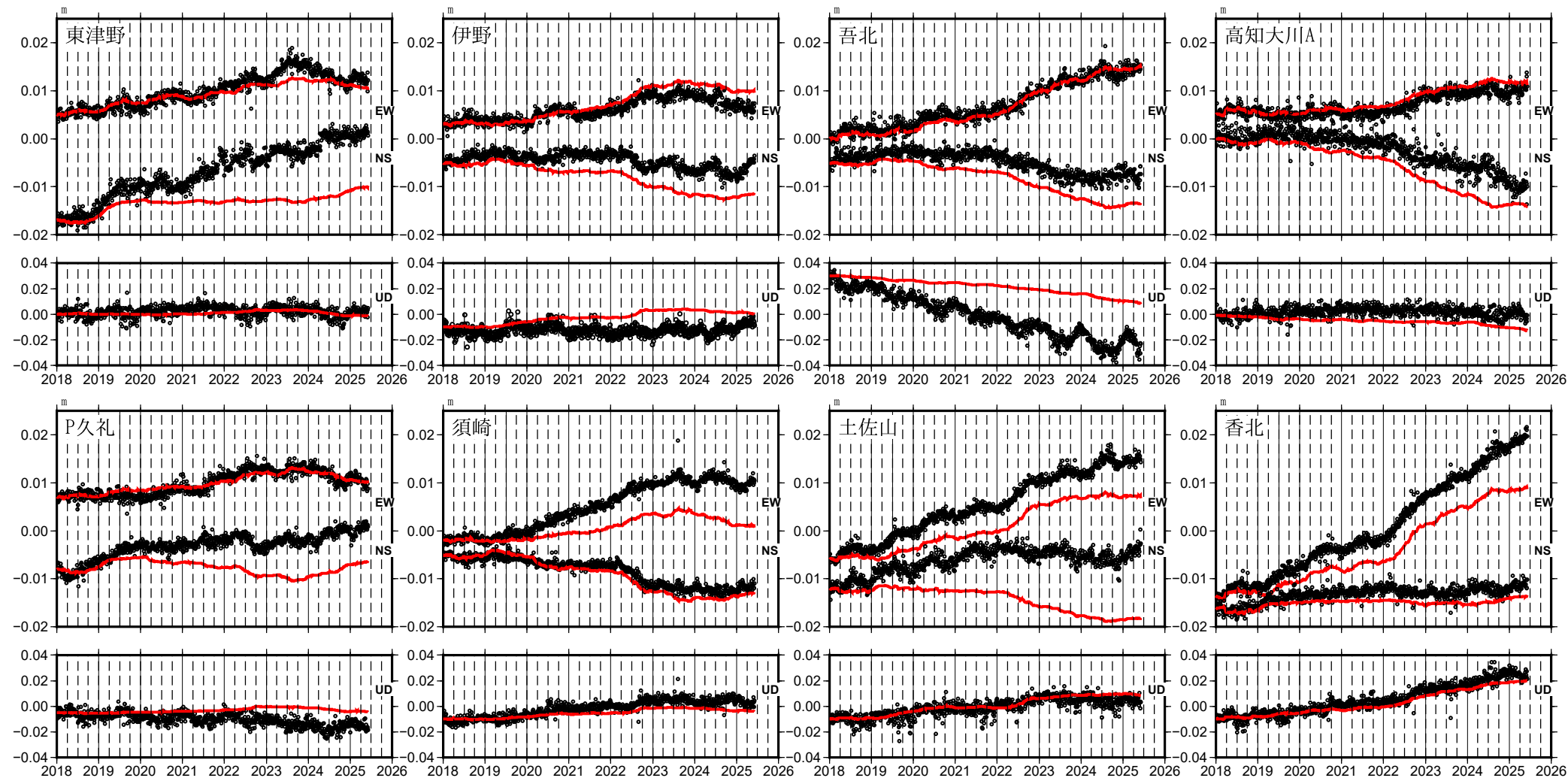

EW, NS, UD: 東西、南北、上下変動

