

「だいち2号」観測データの干渉解析による 石川県能登地方の地震（2023年5月5日）に伴う地殻変動【第2報】

珠洲市北部で最大約 10 cm（暫定値）の衛星に近づく変動が見られます。
（衛星は東側上空からの観測のため、上向きもしくは東向きの変動）

2023年4月9日～2023年5月7日

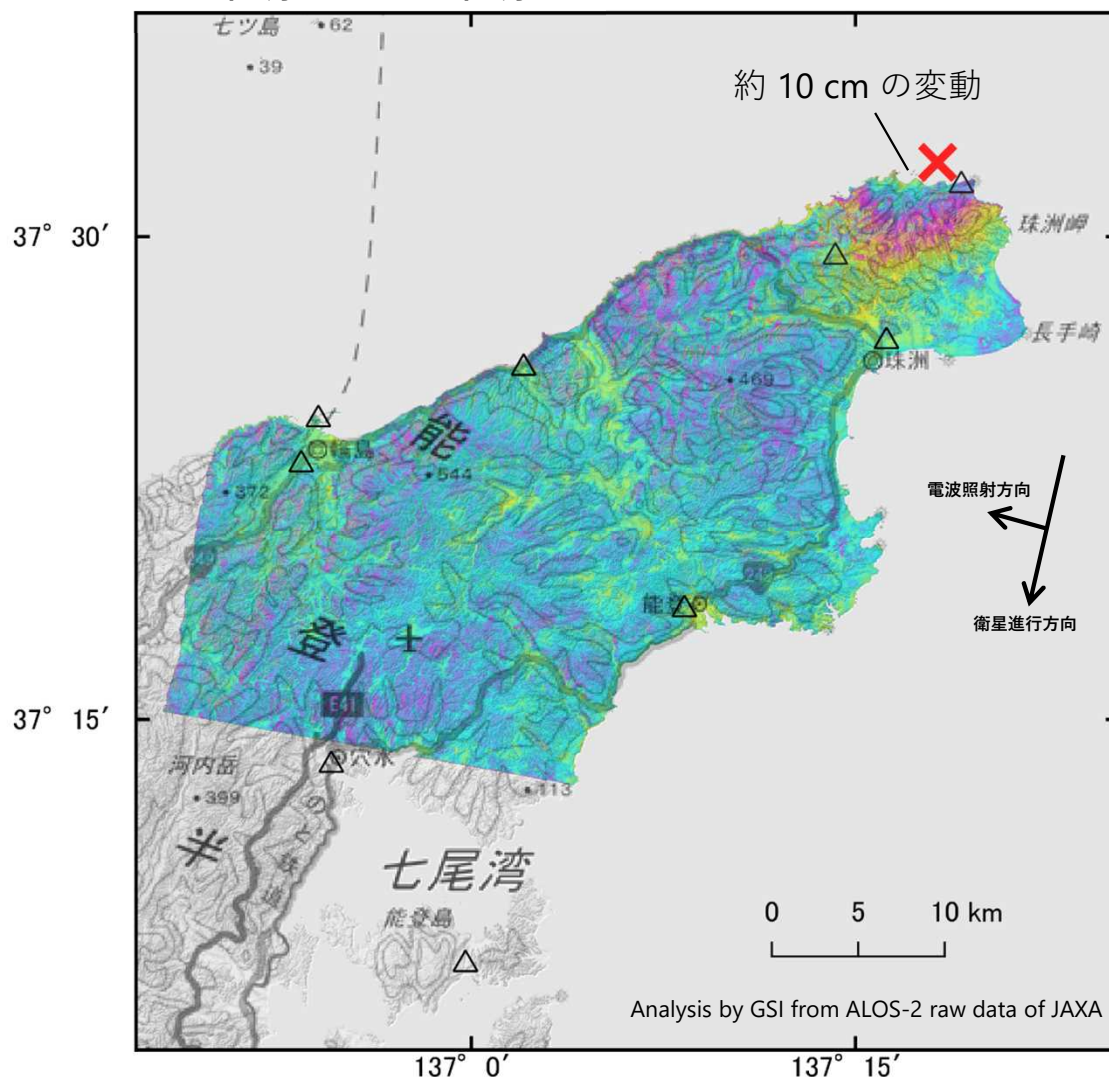

- △ 国土地理院GNSS観測点
- × 震央 2023-05-05 14:42
深さ12km M6.5（気象庁発表）

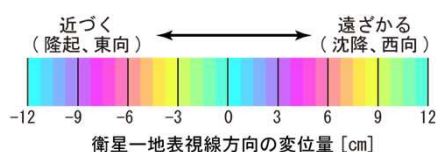

衛星名	ALOS-2
観測日時	2023-04-09 2023-05-07 11:56頃 (28日間)
衛星進行方向	南行
電波照射方向	右(西)
観測モード*	U-U
入射角	36.5°
偏波	HH
垂直基線長	- 193 m

* U：高分解能(3m)モード

背景：地理院地図 標準地図・陰影起伏図・傾斜量図

本解析で使用したデータの一部は、地震予知連絡会SAR解析ワーキンググループの活動を通して得られたものです。
対流圏遅延補正には、気象庁数値予報格子点データを使用しています。