

西之島の SAR コヒーレンス画像について

判読) 大きな干渉性の変化は見られません。

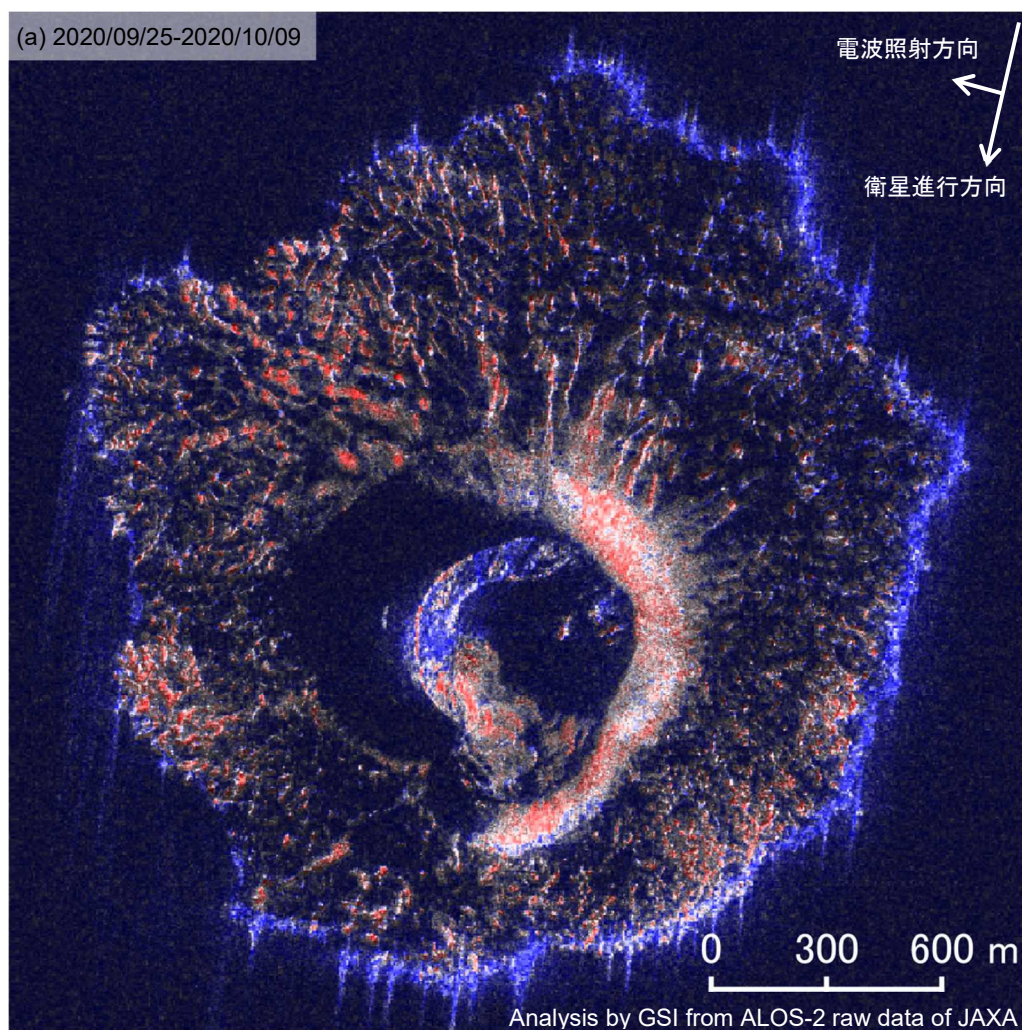

(a)	
衛星名	ALOS-2
観測日時	2020/09/25 2020/10/09 11:18 頃 (14 日間)
衛星進行方向	南行
電波照射方向	右
観測モード*	S-S
入射角	58.7°
偏波	HH
垂直基線長	-47m

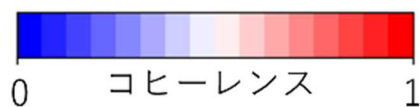

背景 : SAR 強度画像(2020/10/09)

* S: スポットライト(3x1m)モード